

# 2020

扶輪全國視障生 **愛靈愛聆**

## 音樂夏令營

### 活動簡章

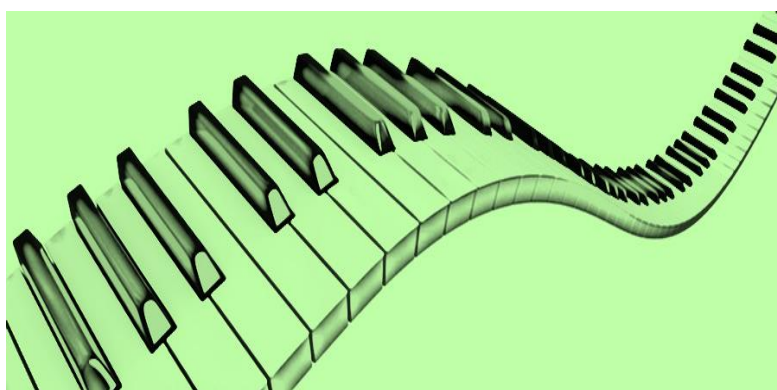

指導單位/臺中市政府教育局

共同主辦/臺中市立啟明學校

台中北區扶輪社

協辦單位 /臺中市立后綜高級中學

台中西南扶輪社

台中北屯扶輪社

台中松竹扶輪社

台中環中扶輪社

一、活動目的：

臺中市立啟明學校為一所以視覺教育為主之特殊教育專業學校，設有國小、國中及高職部(含智能障礙之綜職科)，學生皆為領有身心障礙手冊之中、重度、極重度障礙者，及兼有多重障礙者，學校提供其教育、照護及其他多元能力與職業技能的培養。

其中，視覺障礙學生因障礙特質，在學習與就業上均有很大的限制；近年來，本校除傳統按摩外，更就視障生音樂長才積極規劃各項多元學習課程，拓展學生學習觸角外，更希望透過各項音樂課程的安排，陶冶學生們的身心，開發他們的潛能，使之能融入社會、進而服務與回饋社會。

大多數的視障學生都有一個音樂夢，如何讓孩子在學習的過程中增加表演、練習與社會大眾互動的機會，盡己之力回饋社會，使孩子們的音樂夢想能紮根、開花、結果，是學校積極努力的目標。而向下紮根的真正義涵，是幫助孩子向他的未來生根，孩子學的越久他的根紮的越深，有紮實的根，才可能有強壯的樹，如甫獲得第27屆金曲獎演奏類最佳作曲人獎肯定—本校傑出校友黃裕翔先生一樣，能在樂壇上發光、發熱！

感謝社會各單位近四年來對本校音樂人才培訓教育上的支持，除了能順利於學期中引進專業師資，辦理視障生音樂培訓課程外，本校也從2016年暑假起，連續四年辦理全國視障生音樂夏令營，今年也持續邀請國內獲得多次金曲獎殊榮、最頂尖的演奏團體—無限融合樂團、臺灣樂壇活躍製作人及樂手老師群，辦理「2020全國視障生愛靈愛聆音樂夏令營」活動，藉由精闢的音樂專業講座及活潑、互動式樂器小組教學課程，培養對流行音樂的興趣，深入認識表演藝術之美，提升其樂器演奏能力與素養，以及熱愛自己的生命、靈魂和聆聽音樂在生命中演奏出的樂章，並安排在夏令營第三日晚上舉辦成果發表會，建立視障學生的音樂自信心，找回生命中的感動。

## 二、活動資訊：

(一)活動日期：109年8月10日(星期一)至8月13日(星期四)

(二)活動場地：臺中市立啟明學校

(三)預計人數：共60名，50名視障生，10名臺中市高中職學生。

(四)報名資格：

➤ 50名視障生依以下排序優先錄取之---

1. 本校視障生。
2. 其他就讀全國大專、高中職、國中及國小有音樂興趣或專才之視障生。
3. 具有音樂專才之視障社會人士。

➤ 10名臺中市高中職學生依以下排序優先錄取之---

1. 為台中北區、西南、北屯、松竹、環中扶輪社等社友之子女。
2. 其他就讀本市高中職有音樂興趣或專才之學生。

(五)活動費用：免費。

(六)交通或住宿方式：

1. 交通請自行負責。
2. 無特殊疾病且有生活自理能力之學員，活動期間可免費申請留宿臺中啟明學校學生宿舍；主辦單位條件審核通過後方能住宿。

(七)其他需求：

1. 本活動以樂器指導課程為主，會場只備有大型樂器，如：鋼琴、爵士鼓(不含鼓棒)及音響設備，其他樂器請參加學員自備。
2. 本活動僅提供住宿學員床位和沐浴洗滌等空間，請學員自備寢具、盥洗用具、衣物和其他私人物品(含口罩、藥物、健保卡等證件);另外，基於安全考量，男女學員分開樓層住宿，每樓層僅安排一位宿舍管理員維持宿舍安全運作，較難提供其他服務，請參加學員除遵守宿舍規定，並能自理生活需求。
3. 其他疑問或特殊需求，請電聯04-25562126分機1101戴秘書。

三、活動內容：

(一) 師資介紹：

## 無限融合樂團 *Timeless Fusion Party*



### 無限融合樂團 *Timeless Fusion Party*

以融合爵士樂的創造力、流行音樂的親和力、及古典音樂家般的嚴謹態度，呈現不再摹仿國外的節奏、風格，而大膽的創作出真正屬於臺灣音樂人自己的全新樂派！

2010年成軍的無限融合樂團，著眼於華人音樂圈不乏演奏與創意精湛的樂手，卻未曾出現令人驚異的融合爵士樂團。於是，在知名編曲、電影配樂，同時也是優秀的鍵盤演奏職人呂聖斐，以及知名薩克斯風演奏家董舜文共同號召下，組成了無限融合樂團。

無限融合樂團2010年初甫推出首張專輯《無限融合黨》，即引起各方驚豔。不僅在各種類型的演出中廣受現場聽眾熱情回應，在各大華人音樂獎項中亦有所斬獲~五位團員皆在各種音樂類型間遊走，接受了不同型態樂音的滋養，自詡以創意、膽識與巧妙的技藝，創

作出亞洲當代最具新意的融合爵士音樂。同時也期望將爵士樂帶入你我的生活，每首新創的樂曲，都希望記寫你我每個心情悸動的片刻，每首樂曲都有一段短短的故事或場景敘述，希望能讓聽眾們進入自己聆聽音樂的想像空間。

活動紀錄：

**2010**

無限融合樂團成軍

推出首張專輯《無限融合黨》

受國家音樂廳邀請，於夏日爵士派對戶外大舞臺/台中爵士節中演出

**2011**

《無限融合黨》專輯入圍第22屆金曲獎流行演奏類最佳作曲人、最佳專輯製作人、最佳演奏專輯。並獲得【最佳演奏專輯獎】受邀於台中爵士節/上海爵士節中演出

**2012**

《II》專輯

入圍 第3屆金音獎最佳專輯獎/最佳樂團獎/最佳現場演出獎/最佳爵士專輯獎/最佳爵士單曲獎(Conference Call 電話會議)，創下此獎項演奏團體紀錄！

受邀於台中爵士節/臺北藝術推廣協會之邀 臺北國父紀念館演出

**2013**

《3》專輯入圍第24屆金曲獎流行演奏類最佳專輯獎/最佳專輯製作人獎/最佳作曲人獎(Love Lemonade 愛的檸檬水)

入圍最佳爵士專輯獎/最佳樂手獎(呂聖斐/董舜文)

受邀於臺北銀河網音樂聚/金曲音樂節在 華山文創園區大舞臺/台中爵士節戶外大舞臺

**2014**

《4》專輯入圍第25屆金曲獎，並榮獲流行演奏類【最佳專輯製作人獎（呂聖斐/董舜文）】

入圍第5屆金音獎

入圍並獲得【最佳爵士單曲獎 (Friends from Planet Lydian 來自利底安星球的朋友)】

入圍華語金曲獎年度最佳爵士藝人入圍華語音樂傳媒大獎第14-15屆  
入圍最佳爵士/藍調藝人

【最佳爵士單曲獎(Friends from Planet Lydian 來自利底安星球的朋友)/最佳樂手獎---Bass:甯子達】

華語金曲獎以無限融合樂團《4》專輯入圍年度最佳爵士藝人

2015

3月份受邀於全世界最大的爵士節 JAVA JAZZ 演出

10月份受邀於兩廳院夏日爵士派對擔任開幕表演團體

2016

《6》專輯入圍第27屆金曲獎演奏類最佳專輯製作人獎

2017

《7》專輯獲得第8屆金音獎最佳樂手獎(呂聖斐-鍵盤)

2018

《8》專輯一發行備受好評，受邀至國內外各地演出。

2019

《9》專輯入圍第30屆金曲獎最佳演奏錄音專輯獎。

---

**Piano/Keyboards: 呂聖斐 Sheng fei Lu**

YAMAHA 熱門樂器電子合成器代言人.

2008年成立威幅音樂(Timeless Fusion Wave Co. ltd. ), 出版現代爵士樂唱片.

8歲開始學習山葉電子琴(YAMAHA ELECTONE)，師事傅文娟老師。

12歲開始接觸MIDI，電子合成器開始對現代爵士樂產生興趣。

目前專事流行/爵士唱片，製作/作曲/編曲，編過三百餘首流行曲.

流行音樂演唱會，錄音室樂手、大型演唱會音樂總監如鳳飛飛、江

蕙、張惠妹、黃小琥、蔡健雅、楊丞琳、梁靜茹、劉若英, …並擔任多屆臺灣金曲獎評審。

電影配樂音樂總監「海角七號」、「雞排英雄」、「陣頭」、「大稻埕」... 臺灣地區票房破億

1995 寶麗金 TOP YOUNG 音樂新人獎創作組金獎最佳詞曲

2007 第七屆中國蒙牛酸酸乳音樂風雲榜以海蝶唱片女歌手"金莎"《不可思議》獲最佳編曲

2008 臺北電影獎「海角七號」劇情長片最佳音樂獎：呂聖斐

2008 第45屆金馬獎最佳電影原創音樂：「海角七號」呂聖斐

2012 第55屆亞太影展以電影「陣頭」入圍最佳音樂

---

### **Sax/Flute: 董舜文 Shuen Wen Tung**

美國麻州波士頓百克里音樂學院(Berklee College of Music)爵士薩克斯風演奏系

獎項：

2009 第二十屆金曲獎傳藝類最佳編曲人獎得主

2014 第五屆金音獎最佳演奏專輯單曲獎得主

威幅音樂有限公司負責人

國家音樂廳爵士樂評議委員、爵士樂講師

法國 Selmer Saxophone 代言人

美國 Rico 竹片/木管樂器產品代言人

雙燕、功學社樂器代言人

合作過的藝人：周華健、陶喆、張信哲、黃小琥、王力宏、張惠妹、黃韻玲、蔡健雅、梁靜茹、蔡琴、陳昇、蘇打綠、F.I.R.、林俊傑、Olivia … 等等

---

### **Guitar: 莊智淵 Eric Chuang**

高中時開始接觸吉他，大學畢業後於1998赴美國 Berklee College of Music 深造，主修吉他演奏。2002年以最高榮譽 (Summa Cum

Laude) 取得演奏學位。畢業後，於美加地區從事職業演出、教學及錄音工作。2006 參與加拿大溫哥華爵士音樂節演出後返台定居，隨即活躍於亞洲音樂界。

教學著作方面，包含『爵士吉他的伴奏手法』、『拉丁爵士吉他』與『爵士吉他名曲訓練(1)』三份吉他影音教材。此外也與當代樂手論壇合作，編寫製作『破解爵士和聲與吉他和絃應用』與『破解爵士音階與吉他即興演奏』兩套網路線上教學課程。

合作藝人與團體包括歌手周華健、張惠妹、黃小琥、趙詠華、史茵茵、彭靖惠、跨界音樂家馬修連恩、聲樂家海莉維斯特拉、百老匯歌手楊呈偉、臺灣鼓王黃瑞豐、底細爵士大樂團等。

---

### **Bass: 陳右泯 Birdy Chen**

從高中時因緣際會跟同學一起組團而學習電貝斯至今，從一開始的流行音樂影響，直到高中畢業後，偶然之下聽到了日本融合爵士名團 Casiopea 及 T-Square 的音樂後便深深愛上融合爵士樂，並開始鑽研此樂風的演奏技巧，同時間也開始吸收了其他的音樂類型養分。2003年前往臺北為追求更好的音樂理想，同時也開始學習傳統爵士樂及演奏技巧。深受 T-Square 以及美國貝斯名家 Marcus Miller, Will Lee 影響，演奏風格涵蓋了傳統的爵士樂和放克音樂，融合爵士樂音樂，包含傳統爵士大樂團以及小型編制爵士樂團都有彈奏的經歷。

曾經伴奏過的藝人：楊丞琳、CoCo 李玟、蔡健雅、黃小琥、范瑋琪、李聖傑、蔡健雅、Hebe、Ella、萬芳、林凡、林宥嘉、喻可唯、劉美君、梁文音、林志炫、蕭閔仁、周蕙、魏如萱、張秀卿...等

---

### **Drums: 陳玟瑋 Steve Chen**

臺灣少數鑽研拉丁音樂，活躍於音樂圈中的年輕鼓手與打擊樂手。從國家音樂廳到流行歌手演唱會，從國家國樂團到百老匯音樂劇，各領域皆有所涉略，跨界、跨形態的全方位鼓手與打擊樂手，更是



國內少數爵士套鼓與拉丁手鼓都專精的鼓手之一。

演出經歷豐富，合作過的藝人包括：馬修連恩、黃小琥、蕭煌奇、戴佩妮、蔡健雅、孫燕姿、林志炫、吳建豪、曹格、A-Lin、Ella、Hebe、李玖哲、林俊傑、那英…等

現為國際知名銅鈸廠牌：Zildjian，以及鼓廠牌：Mapex Drum 的代言人

---

### 唐華儀老師

2013年於國立維也納音樂暨表演藝術大學(Universität für Musik und darstellende Kunst Wien) 六月獲得 postgradualen 鋼琴演奏博士文憑(最高文憑)及鋼琴室內樂學士文憑。鋼琴曾師事 Mikhail Kollontay(前俄國莫斯科音樂院鋼琴教授), Stefan Vladar (貝多芬大賽金牌得主), Gerda Stuhel, Ferhan Oender-Guld, Christopher Hinterhuber(貝多芬大賽銀牌得主), Avedis Kouyoumdjian(貝多芬大賽金牌得主) 2006年開始在維也納貝森朵夫音樂大廳及 yamaha 廳及社會音樂劇院, 李斯特廳, 孟德爾頌廳, Muth 音樂廳等皆有大小型獨奏會及室內樂演出, 曾受邀與許多歐洲優秀的青年演奏家合作, 如維也納愛樂國立歌劇院大提琴手, 奧地利廣播愛樂 ORF 小提琴手及瑞士國立歌劇樂團小提琴手 2008年起與錄音大師 Ulrich Vette(Deutsche Grammophon 音樂唱片公司)及 Johann-Nikolaus Matthes(EMI 音樂唱片公司)合作錄製了巴哈前奏曲與賦格, 海頓奏鳴曲, 莫札特輪旋曲及奏鳴曲, 舒曼套曲及普羅高飛夫的鋼琴奏鳴曲 CD, 2013年普羅高飛夫鋼琴奏鳴曲獲選收錄於維也納國立音樂暨表演藝術大學年度最佳演奏 CD。室內樂則錄製了貝多芬鋼琴三重奏 Geist-trio, 及普羅高飛夫鋼琴與小提琴第二號奏鳴曲, 其鋼琴錄音作品也被錄取用於國立維也納音樂暨表演藝術大學主頁的圖書館建案之背景音樂-umbau alte Anatomie-Präsentation des Siegerprojektes

2013年三月通過 Passion Artist-Kulturverein 音樂協會甄選，擔任歌劇聲樂伴奏，於義大利，奧地利及波蘭有多場演出。七年來巡迴於各個不同的國家演出，如斯洛伐克，德國，義大利，奧地利，捷克，西班牙。

現任教於臺中市立臺中二中音樂班，市立清水高中音樂班，國立彰化高中音樂班，雙十國中音樂班，光復國小音樂班及民生國小音樂班。

(二)課程表

| 活動日期：109年8月9日（星期日）  |                                     |               |  |
|---------------------|-------------------------------------|---------------|--|
| 時間                  | 活動內容                                | 地點            | 備註   |
| 16:00<br>~<br>18:00 | 住宿學員報到<br>整理住宿用品<br>認識室友及環境<br>盥洗時間 | 學生宿舍          | 秘書<br>學務處<br>宿舍管理員                                       |
| 18:00<br>~<br>19:00 | 住宿學員晚餐時間                            | 學生宿舍<br>一樓交誼廳 | 學務處<br>宿舍管理員   |
| 19:00<br>~<br>21:30 | 自由交誼時間                              | 學生宿舍          | 學務處<br>宿舍管理員   |
| 21:30<br>~          | 互道晚安<br>一夜好眠                        | 學生宿舍          | 學務處<br>宿舍管理員   |
| 活動日期：109年8月10日（星期一） |                                     |               |  |
| 07:00<br>~<br>08:00 | 盥洗內務整理                              | 學生宿舍          | 學務處<br>宿舍管理員   |
| 08:00<br>~<br>09:00 | 住宿學員<br>活力早餐                        | 學生宿舍<br>一樓交誼廳 | 學務處<br>宿舍管理員   |
| 09:00<br>~<br>09:30 | 學員報到                                | 文康中心          | 行政團隊<br>后綜高中學生志工   |
| 09:30<br>~<br>10:20 | 歡迎開幕式<br>樂器及樂團分組                    | 文康中心          | 廖連喜校長<br>臺中市教育局長官<br>扶輪社貴賓<br>無限融合樂團<br>行政團隊<br>后綜高中學生志工 |
| 10:20<br>~          | 休息時間                                | 文康中心          | 行政團隊<br>后綜高中學生志工   |

|                            |  |               |                              |
|----------------------------|--|---------------|------------------------------|
| 10:30                      |  |               |                              |
| 10:30<br>~<br>12:00        | 講座：曲目示範<br>旋律詮釋  | 文康中心          | 無限融合樂團<br>行政團隊<br>后綜高中學生志工   |
| 12:00<br>~<br>13:15        | 午餐時間<br>休息充電   | 文康中心          | 行政團隊<br>后綜高中學生志工             |
| 13:15<br>~<br>13:30        | 引導學員至樂器分組教室  | 樂器<br>分組教室    | 行政團隊<br>后綜高中學生志工             |
| 13:30<br>~<br>15:30        | 樂器分組課：<br>(1)董舜文老師(2)呂聖斐老師<br>(3)莊智淵老師(4)陳玟瑋老師<br>(5)陳右泯老師 | 樂器<br>分組教室    | 無限融合樂團<br>各組音樂助教<br>后綜高中學生志工 |
| 15:30<br>~<br>16:00        | 引導學員至文康中心<br>茶點時間  | 文康中心          | 行政團隊<br>后綜高中學生志工             |
| 16:00<br>~<br>17:30        | 講座：樂團實務(一)(二)  | 文康中心          | 無限融合樂團<br>行政團隊               |
| 17:30<br>~<br>18:30        | ◎非住宿學員返家<br>◎住宿學員盥洗時間                                      | 學生宿舍          | 學務處<br>宿舍管理員                 |
| 18:30<br>~<br>19:30        | 住宿學員晚餐時間   | 學生宿舍<br>一樓交誼廳 | 學務處<br>宿舍管理員                 |
| 19:30<br>~<br>21:30        | 自主練習或交誼時間  | 學生宿舍          | 學務處<br>宿舍管理員                 |
| 21:30<br>~                 | 互道晚安<br>一夜好眠   | 學生宿舍          | 學務處<br>宿舍管理員                 |
| <b>活動日期：109年8月11日（星期二）</b> |  |               |                              |
| 07:30<br>~<br>08:30        | 盥洗內務整理   | 學生宿舍          | 學務處<br>宿舍管理員                 |
| 08:30<br>~<br>09:30        | 住宿學員<br>活力早餐   | 學生宿舍<br>一樓交誼廳 | 學務處<br>宿舍管理員                 |
| 09:30<br>~<br>10:00        | 學員報到<br>交誼時間   | 文康中心          | 行政團隊<br>后綜高中學生志工             |
| 10:00<br>~<br>12:00        | 講座：節奏解析<br>重奏重點  | 文康中心          | 無限融合樂團<br>行政團隊<br>后綜高中學生志工   |

|                            |  |               |                              |
|----------------------------|--|---------------|------------------------------|
| 12:00<br>~<br>13:15        | 午餐時間<br>休息充電   | 文康中心          | 行政團隊<br>后綜高中學生志工             |
| 13:15<br>~<br>13:30        | 引導學員至樂器分組教室  | 樂器<br>分組教室    | 行政團隊<br>后綜高中學生志工             |
| 13:30<br>~<br>15:30        | 樂器分組課：<br>(1)董舜文老師(2)呂聖斐老師<br>(3)莊智淵老師(4)陳玟瑋老師<br>(5)陳右泯老師 | 樂器<br>分組教室    | 無限融合樂團<br>各組音樂助教<br>后綜高中學生志工 |
| 15:30<br>~<br>16:00        | 引導學員至文康中心<br>茶點時間  | 文康中心          | 行政團隊<br>后綜高中學生志工             |
| 16:00<br>~<br>17:30        | 講座：樂團實務(三)(四)  | 文康中心          | 無限融合樂團<br>行政團隊               |
| 17:30<br>~<br>18:30        | ◎非住宿學員返家<br>◎住宿學員盥洗時間                                      | 學生宿舍          | 學務處<br>宿舍管理員                 |
| 18:30<br>~<br>19:30        | 住宿學員晚餐時間   | 學生宿舍<br>一樓交誼廳 | 學務處<br>宿舍管理員                 |
| 19:30<br>~<br>21:30        | 自主練習或交誼時間  | 學生宿舍          | 學務處<br>宿舍管理員                 |
| 21:30<br>~                 | 互道晚安<br>一夜好眠   | 學生宿舍          | 學務處<br>宿舍管理員                 |
| <b>活動日期：109年8月12日（星期三）</b> |  |               |                              |
| 07:30<br>~<br>08:30        | 盥洗內務整理   | 學生宿舍          | 學務處<br>宿舍管理員                 |
| 08:30<br>~<br>09:30        | 住宿學員<br>活力早餐   | 學生宿舍<br>一樓交誼廳 | 學務處<br>宿舍管理員                 |
| 09:30<br>~<br>09:45        | 學員報到   | 文康中心          | 行政團隊<br>后綜高中學生志工             |
| 09:45<br>~<br>10:00        | 引導學員至樂器分組教室  | 樂器<br>分組教室    | 行政團隊<br>后綜高中學生志工             |
| 10:00<br>~<br>12:00        | 樂器分組課：<br>(1)董舜文老師(2)呂聖斐老師<br>(3)莊智淵老師(4)陳玟瑋老師<br>(5)陳右泯老師 | 樂器<br>分組教室    | 無限融合樂團<br>各組音樂助教<br>后綜高中學生志工 |
| 12:00<br>~<br>13:10        | 午餐時間<br>休息充電   | 文康中心          | 行政團隊<br>后綜高中學生志工             |

|                            |                        |               |   |
|----------------------------|------------------------|---------------|---|
| 13:10<br>~<br>13:20        | 引導學員至五樓音樂廳             | 五樓音樂廳         | 行政團隊<br>后綜高中學生志工                                      |
| 13:20<br>~<br>15:20        | 講座：展演實務(一)(二)          | 五樓音樂廳         | 無限融合樂團<br>行政團隊<br>后綜高中學生志工                            |
| 15:20<br>~<br>15:30        | 休息時間                   | 五樓音樂廳         | 行政團隊<br>后綜高中學生志工                                      |
| 15:30<br>~<br>17:00        | 講座：展演實務(三)(四)          | 五樓音樂廳         | 無限融合樂團<br>行政團隊  |
| 17:00<br>~<br>18:30        | 引導學員至學生餐廳<br>歡樂自助餐會    | 學生餐廳          | 廖連喜校長<br>臺中市教育局長官<br>扶輪社貴賓<br>無限融合樂團<br>行政團隊<br>宿舍管理員 |
| 18:30<br>~<br>19:00        | 引導學員至五樓音樂廳<br>成果發表活動預備 | 五樓音樂廳         | 行政團隊<br>宿舍管理員<br>無限融合樂團                               |
| 19:00<br>~<br>20:30        | 扶輪之夜—愛靈愛聆<br>音樂成果發表會   | 五樓音樂廳         | 廖連喜校長<br>臺中市教育局長官<br>扶輪社貴賓<br>無限融合樂團<br>行政團隊<br>宿舍管理員 |
| 20:30<br>~<br>21:30        | ◎非住宿學員返家<br>◎住宿學員盥洗時間  | 學生宿舍          | 學務處<br>宿舍管理員  |
| 21:30<br>~                 | 互道晚安<br>一夜好眠           | 學生宿舍          | 學務處<br>宿舍管理員  |
| <b>活動日期：109年8月13日（星期四）</b> |                        |               |   |
| 07:30<br>~<br>08:30        | 盥洗內務整理                 | 學生宿舍          | 學務處<br>宿舍管理員  |
| 08:30<br>~<br>09:30        | 住宿學員<br>活力早餐           | 學生宿舍<br>一樓交誼廳 | 學務處<br>宿舍管理員  |
| 09:30<br>~<br>10:00        | 學員報到<br>交誼時間           | 文康中心          | 行政團隊<br>后綜高中學生志工                                      |
| 10:00<br>~<br>11:30        | 講座：音樂美學                | 文康中心          | 唐華儀老師<br>行政團隊<br>后綜高中學生志工                             |

|                     |               |      |                                     |
|---------------------|---------------|------|-------------------------------------|
| 11:30<br>~<br>12:00 | 頒發結業證書<br>大合照 | 文康中心 | 廖連喜校長<br>無限融合樂團<br>行政團隊<br>后綜高中學生志工 |
| 12:00<br>~          | 期待2021再相會 😊   |      |                                     |

#### 四、報名需知【請務必詳閱以下內容】

##### (一)報名時間:

即日起開始報名至109年7月3日截止, 或額滿為止。

##### (二)報名方式:

1. 傳真報名，填寫下方報名表，與自主健康聲明書，填寫完後回傳至臺中市立啟明學校，傳真電話:04-25567651；若需住宿者，請務必填寫住宿申請表並回傳以利申請。
2. 以粉絲專頁報名，請上FB至『臺中市立啟明學校』粉絲專頁官網上查看最新公告訊息並確實填寫報名資料，自主健康聲明書於參加營隊報到時再補填。

※ 備註:傳真或上網填寫後, 請務必來電**04-25562126轉1101戴秘書**確認是否報名成功。

##### (三)錄取通知說明:

依報名資格排序錄取前50位名額，並於109年7月17日前電話或簡訊通知正取學員，若臨時有事無法參加欲放棄之學員，請於109年7月24日前由本人或監護人親自電話提出，以利於109年7月31日前電話通知備取人員依序遞補參加。

五、依據中華民國109年5月13日府授衛疾字第10901143781號公告「臺中市政府因應 COVID-19疫情防疫規範」辦理，活動期間所有人員需配合基本防疫措施，用餐時本校備有隔板可供使用，並婉拒有發燒或有急性呼吸道感染症者參加活動。

六、活動相關附件

(一)報名表：

**2020全國視障生愛靈愛聆音樂夏令營報名表**

|  |   |                   |       |
|--|---|-------------------|-------|
| 學生姓名                                       |   | 出生日期              | 年 月 日 |
| 性別   | <input type="checkbox"/> 男 <input type="checkbox"/> 女   | 身份證字號             |       |
| 視力狀況                                       | 右眼： <input type="checkbox"/> 全盲<br><input type="checkbox"/> 低視能<br>左眼： <input type="checkbox"/> 全盲<br><input type="checkbox"/> 低視能  | 其他障別<br>(或特殊狀況說明) |       |
| 身分別<br>(請依個別報名身份選填)                        | <input type="checkbox"/> 視障學生 就讀學校： 年級：<br><input type="checkbox"/> 視障社會人士 職業類別：<br><input type="checkbox"/> 臺中市高中職學生 就讀學校： 年級：<br><input type="checkbox"/> 家長為_____扶輪社社友(大名： ) |                   |       |
| 音樂專長<br>(可複選，請確實勾選，並於說明註明樂器名稱和學習時間，以利分組安排) | <input type="checkbox"/> 鍵盤，說明：<br><input type="checkbox"/> 管樂，說明：<br><input type="checkbox"/> 打擊，說明：<br><input type="checkbox"/> 彈撥，說明：<br><input type="checkbox"/> 其他，說明：     |                   |       |
| 學員聯絡資訊<br>(請確實完整填寫)                        | 市話/手機：<br>email：<br>通訊地址：   |                   |       |
| 家長姓名<br>(請確實完整填寫)                          | 姓名： 市話/手機：<br>email：<br>通訊地址：   |                   |       |
| 住宿   | <input type="checkbox"/> 申請住宿<br><u>(勾選此項者，需填寫住宿申請表，請一併傳真回秘書室)</u><br><input type="checkbox"/> 不住宿  |                   |       |
| 衣服尺寸                                       | <input type="checkbox"/> S 號 <input type="checkbox"/> M 號 <input type="checkbox"/> L 號 <input type="checkbox"/> XL 號 <input type="checkbox"/> XXL 號                             |                   |       |
| 交通指引                                       |   |                   |       |



地址：臺中市后里區三豐路三段936號(臺中市立啟明學校)

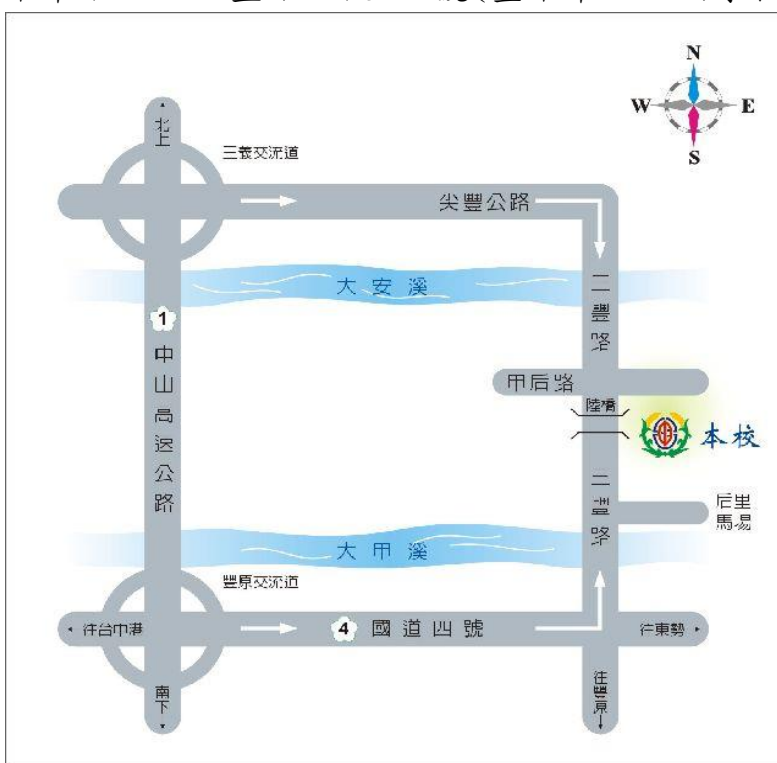

#### 1. 自行開車：

- 南下：中山高速公路（150.2公里）三義交流道下，左轉三豐路往后里方向，經裕隆汽車、義里大橋、中社花市到達本校。
- 北上：中山高速公路（165.5公里）臺中系統轉入國道四號往豐原，從后豐交流道（14.8公里）下左轉往后里方向，經后豐大橋、后里馬場到達本校。
- 走二高請從（169公里）臺中系統轉入國道四號往豐原，從后豐交流道（14.8公里）下左轉往后里方向，經后豐大橋、后里馬場到達本校。

#### 2. 搭車：

- 高鐵：請搭至臺中站轉程臺鐵北上(1)至豐原火車站轉豐原客運往大甲，經后豐大橋、后里馬場後於本校大門口下車(2)至后里火車站出站後，步行甲后路至三豐路口左轉到達本校。
- 臺鐵：(1)至豐原火車站轉豐原客運往大甲，經后豐大橋、后里馬場後於本校大門口下車(2)至后里火車站出站後，步行甲后路至三豐路口左轉到達本校。
- 客運：(1)至臺中火車站前豐原客運往大甲，經潭子、豐原、后豐大橋、后里馬場後於本校大門口下車(2)至豐原火車站轉豐原客運往大甲，經后豐大橋、后里馬場後於本校大門口下車。



(二)住宿申請表：

### 2020全國視障生愛靈愛聆音樂夏令營住宿申請表

|   |                               |      |  |
|---|-------------------------------|------|--|
| 學員姓名  |                               | 學員性別 | <input type="checkbox"/> 男 <input type="checkbox"/> 女        |
| 年 齡   |                               | 身分別  | <input type="checkbox"/> 學生<br><input type="checkbox"/> 社會人士 |
| 視力狀況  | 左：<br>右：                      | 特殊疾病 |  |
| 緊急聯絡人<br>姓名   | 與學員之關係：<br>夜間聯絡市話：<br>夜間聯絡手機： |      |  |
| <b>【住宿須知】</b><br>1. 本次活動僅提供住宿學員吹風機、脫水機、床位、浴廁、陽台洗滌曬衣等設施及空間；請學員自備寢具、盥洗用具、衣物和其他私人物品(含口罩、藥物、健保卡及殘障手冊)；另外，基於安全考量，男女學員分開樓層住宿，每樓層僅安排一位宿舍管理員維持宿舍安全運作，較難提供其他服務，請參加學員除遵守宿舍規定，並能自理生活需求。<br>2. 因本校宿舍具男女宿之區分(二樓男宿、三樓女宿)， <b>住宿門禁為21:00至07:00</b> ，大門與樓梯間因安全考量，蜂鳴器設定於21:00將開啟，非緊急狀況，請住宿學員勿隨意至其他樓層走動，並不得任意喧嘩。<br>3. 請住宿學員務必遵守住宿規定並愛惜公物，若房間及任何設施有任何毀損跡象，照價賠償。(例如不可敲打、在木板床上跳、用任何物品刮木板床，將由破壞者照價賠償)<br>4. 其他疑問或特殊需求，請電聯04-25562126分機1101戴秘書。 |                               |      |  |

【住宿環境設施介紹】

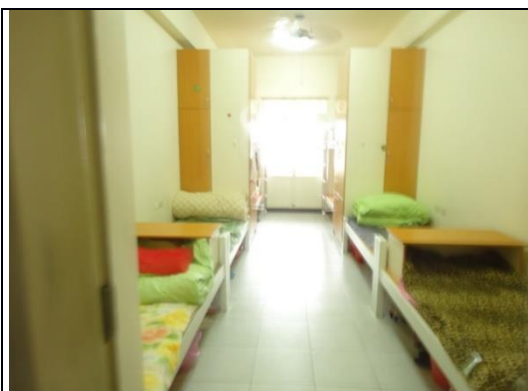

六人房照



八人房照



公共區設有洗衣空間和脫水機



寢室設有洗衣台及曬衣空間



一樓設有籃球機、健身器材



宿舍外有籃球場及遊樂設施

●需住宿者請連同報名表與住宿申請表一併傳真  
04-25567651至臺中市立啟明學校 戴秘書 收

(三)自主健康聲明書：

### 臺中市立啟明學校防疫期間團體活動健康聲明書（紙本）

本校依據教育部來函、「傳染病防治法」、「個人資料保護法」第十九條「為增進公共利益所必要」以及因應「嚴重特殊傳染性肺炎」（武漢肺炎）疫情，辦理相關防治措施，需請您提供相關個人資料，蒐集之個人資料類別包括：「識別類、社會情況類、健康與安全紀錄及其他各項有關檢疫與防治措施作業所必須提供之個人資料」。

所蒐集之相關個人資料將依據「傳染病防治法」相關規範辦理，於必要時提供相關執行傳染病防疫工作執行處理、利用個人資料。

本健康聲明書依據國家發展委員會檔案管理局公告之機關共通性檔案保存年限基準辦理，於校務行政作業所及地區內依法處理、利用個人資料。

敬請您確認下列事項，保證您確實了解相關事項，無隱匿病情，簽署同意書並配合自主健康管理。

- 一、 本人未有確診流感或嚴重特殊傳染性肺炎(COVID-19)。
- 二、 本人未有高傳染性疾病。
- 三、 本人未有發燒(體溫訂定標準:額溫 $\geq 37.5$ 度，耳溫 $\geq 38$ 度)、畏寒、肢冷、關節痠痛等疑似流感或冠狀病毒之症狀。
- 四、 本人未持有衛生主管機關或檢疫人員開立之居家隔離通知書、居家檢疫通知書、健康關懷通知書或自我健康管理通知書。
- 五、 本人14天內未於高風險環境中工作或與疑似或確診病患直接或間接接觸。
- 六、 本人於活動開始日前14天未有依衛生福利部疾病管制署建議等級表二級以上國家旅遊史（包括轉機）。
- 七、 活動期間將配合進行體溫檢測及健康監測，若有任何不適症狀、配合團體規定、落實防疫措施。
- 八、 活動期間若有任何不適症狀將立即主動通報工作人員及配戴口罩，依活動防疫負責人指示即刻就醫治療，且不提供相關費用退費。
- 九、 若有隱匿病情情事將由主辦單位進行防疫通報。

簽署人/日期：

聯絡電話：\_\_\_\_\_